

PK Entreprenør AS

Årlig klima- og miljørapport for 2016



Beskrivelse av virksomheten:

10 sep-12: Fjernet krav til veitransport da firmaet ikke har tyngre kjøretøy.

Virksomheten sertifiseres etter følgende kriterier:

Felles kriterier, Byggentreprenør, Byggeier

Sertifikat

Type: Midlertidig

Utstedt: 22 feb, 2019

Utløper: 15 mar, 2019

★ Systemkrav

Årlig omsetning

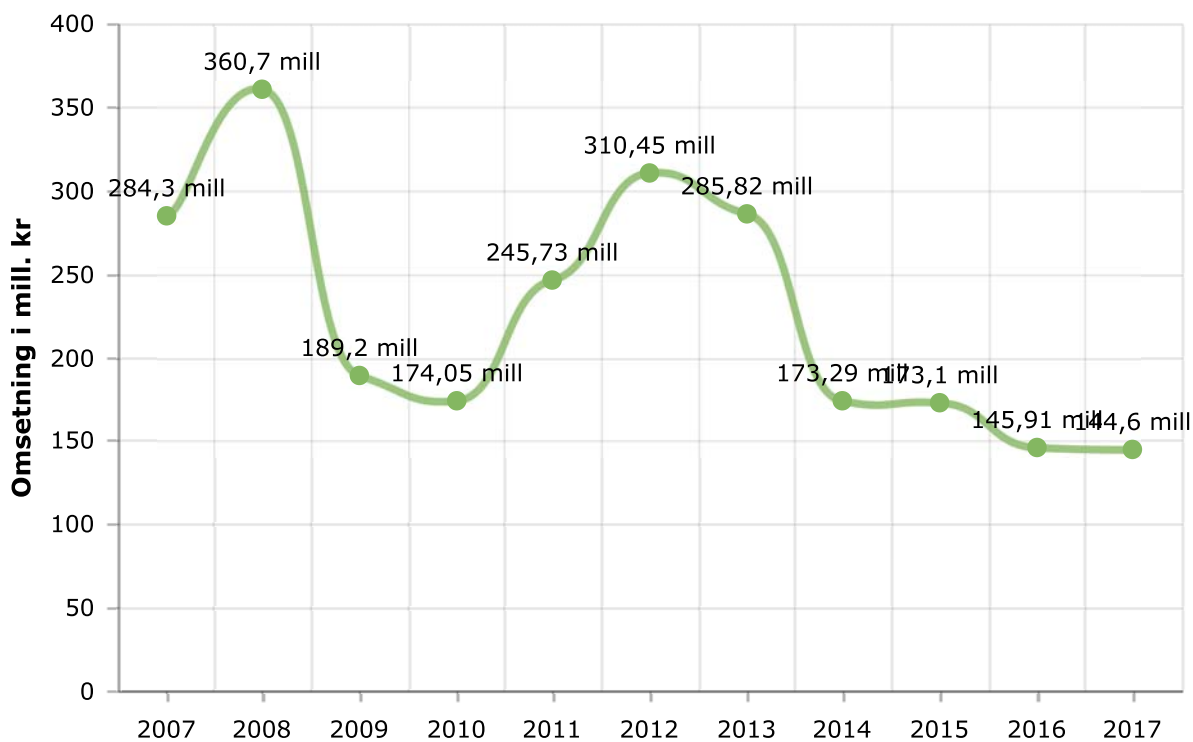

Antall årsverk for rapporteringsåret

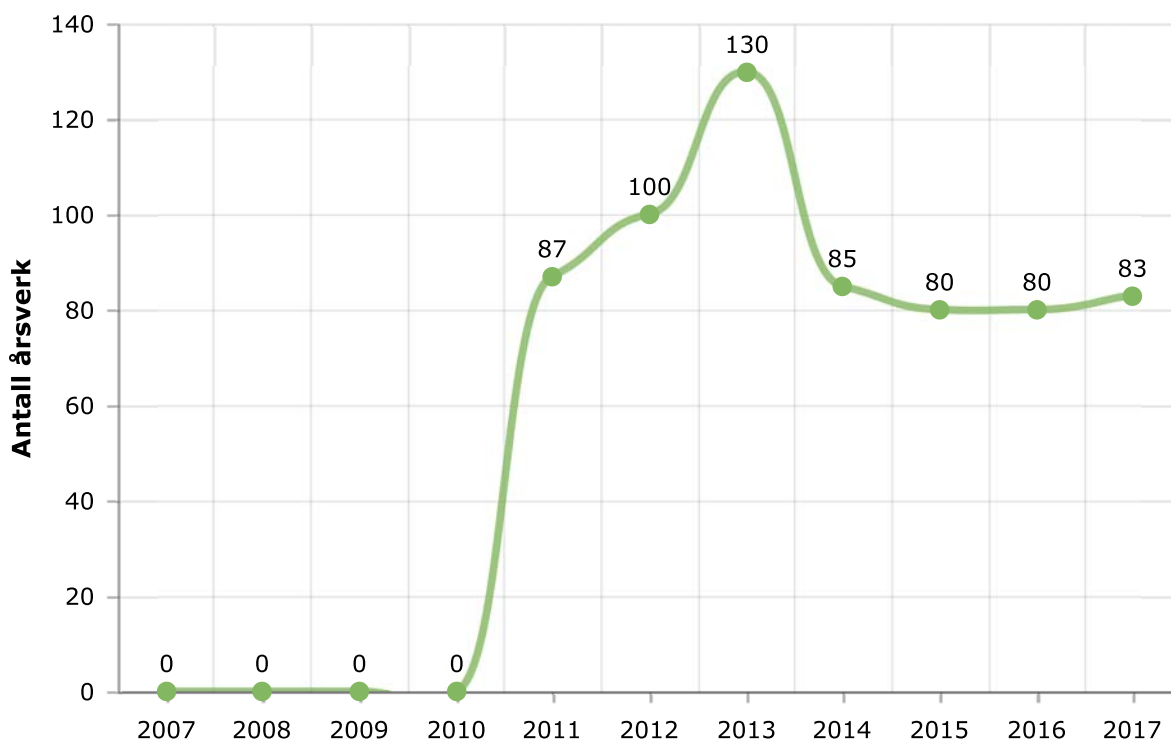

Arbeidsmiljø

Sykefravær i prosent

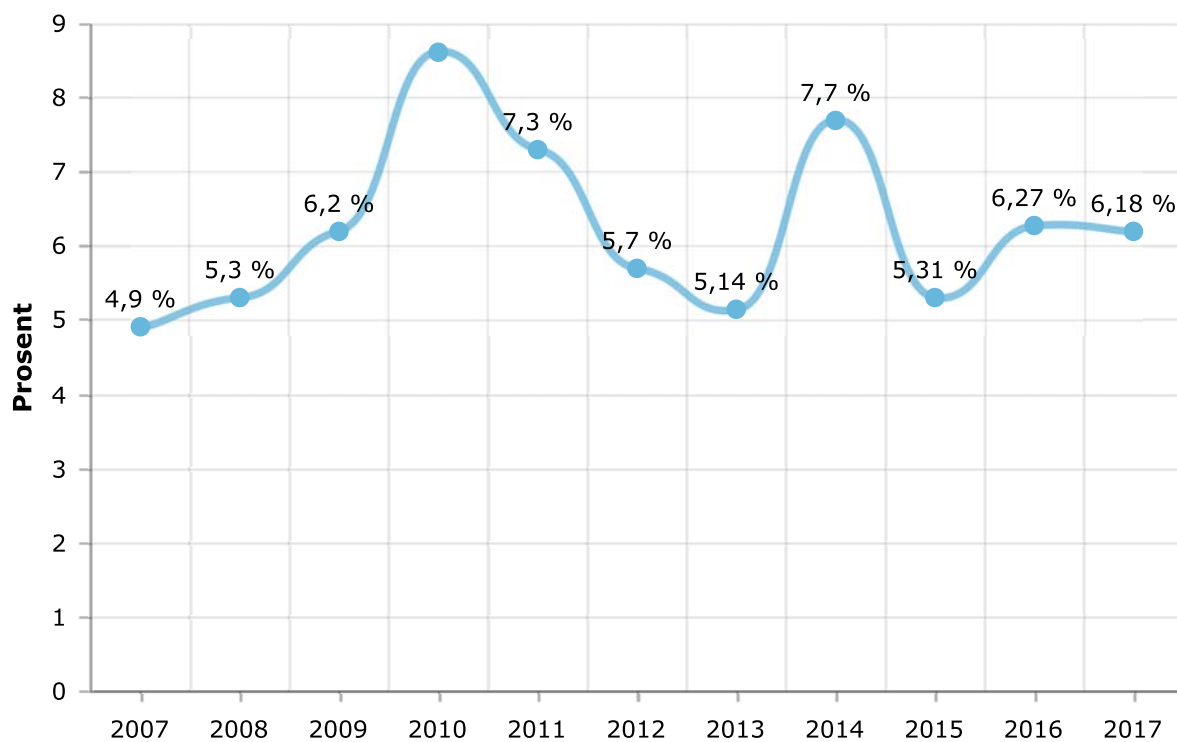

★ Innkjøp

Antall miljømerkede produkter til egen drift (frivillig å fylle ut)

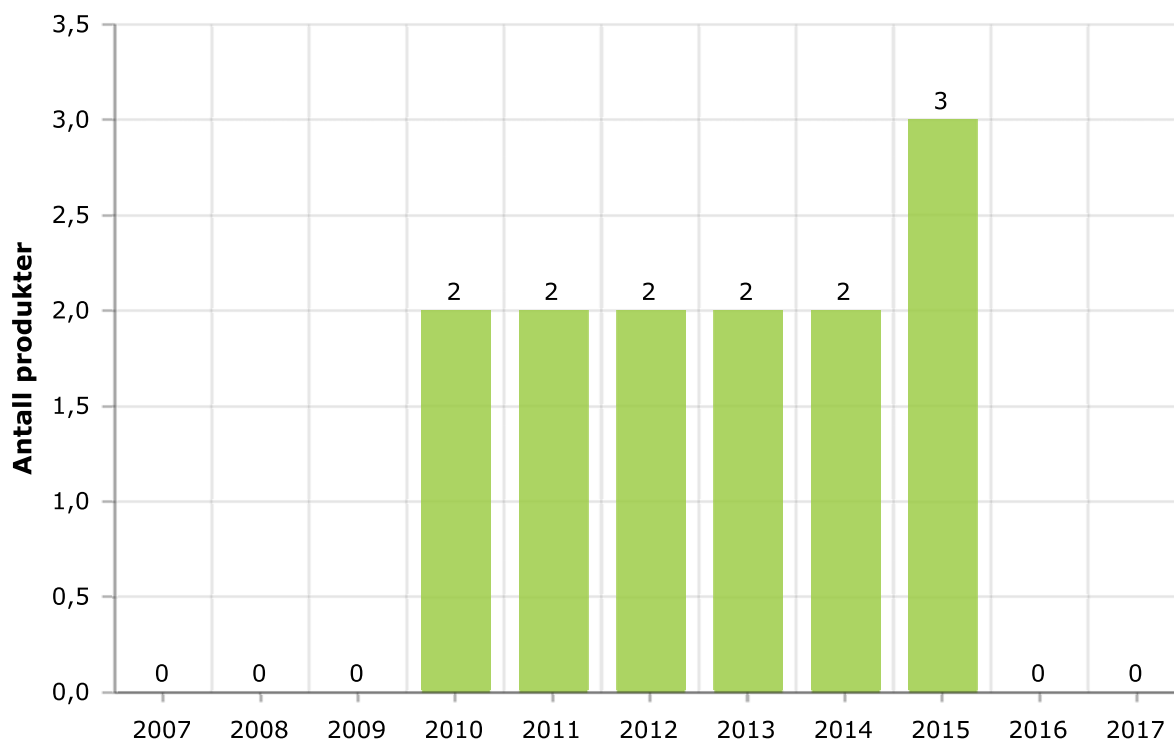

Antall leverandører som har et sertifisert miljøledelsessystem som Miljøfyrtårn, ISO 14001, EMAS eller tilsvarende.

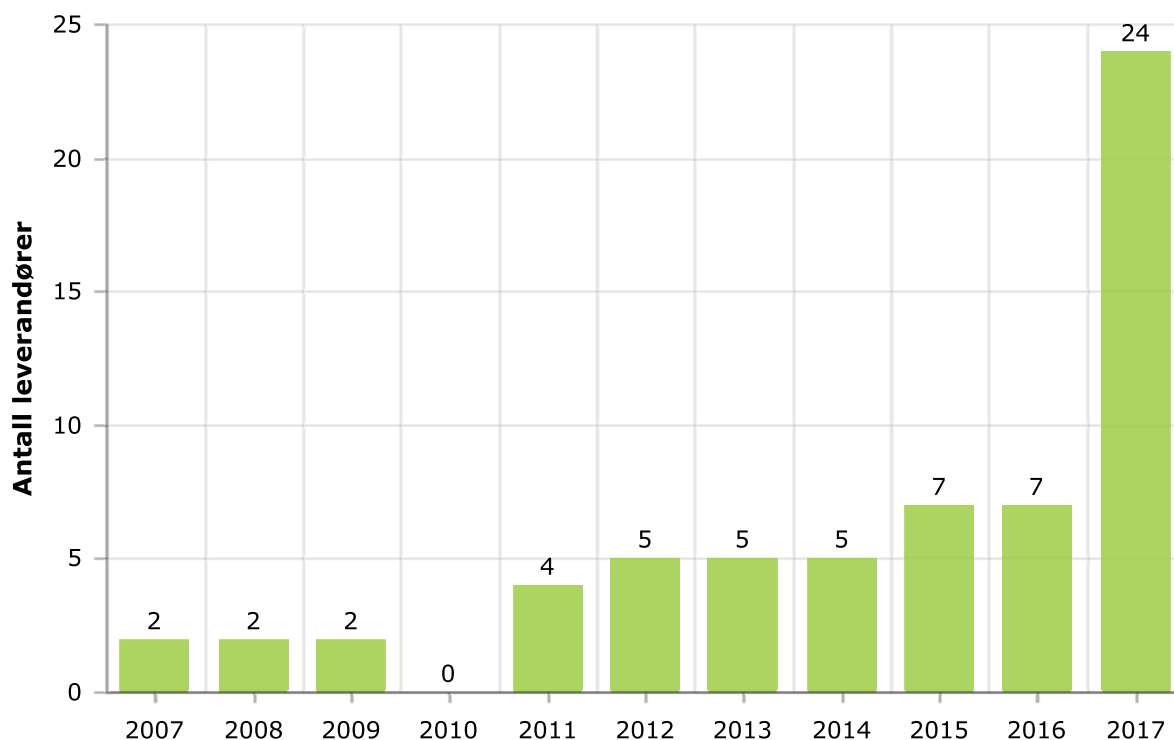

⚡ Energi

Energiforbruk

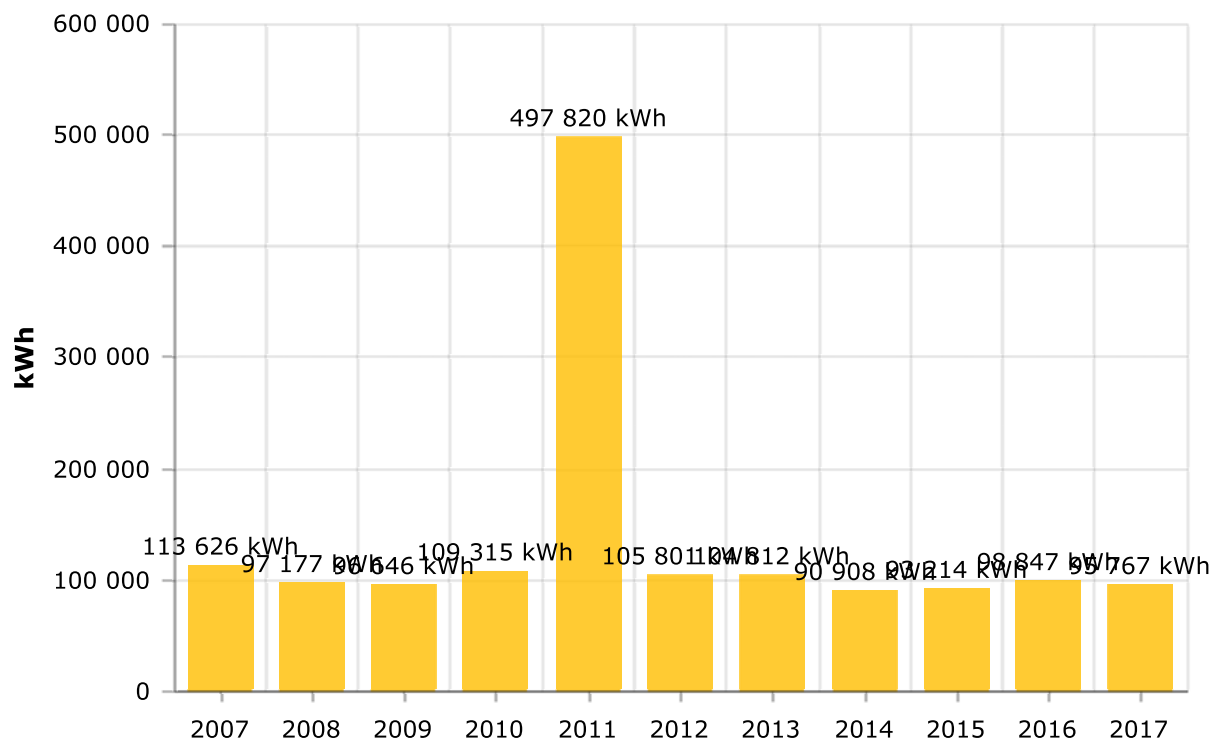

Energiforbruk pr. kvadratmeter

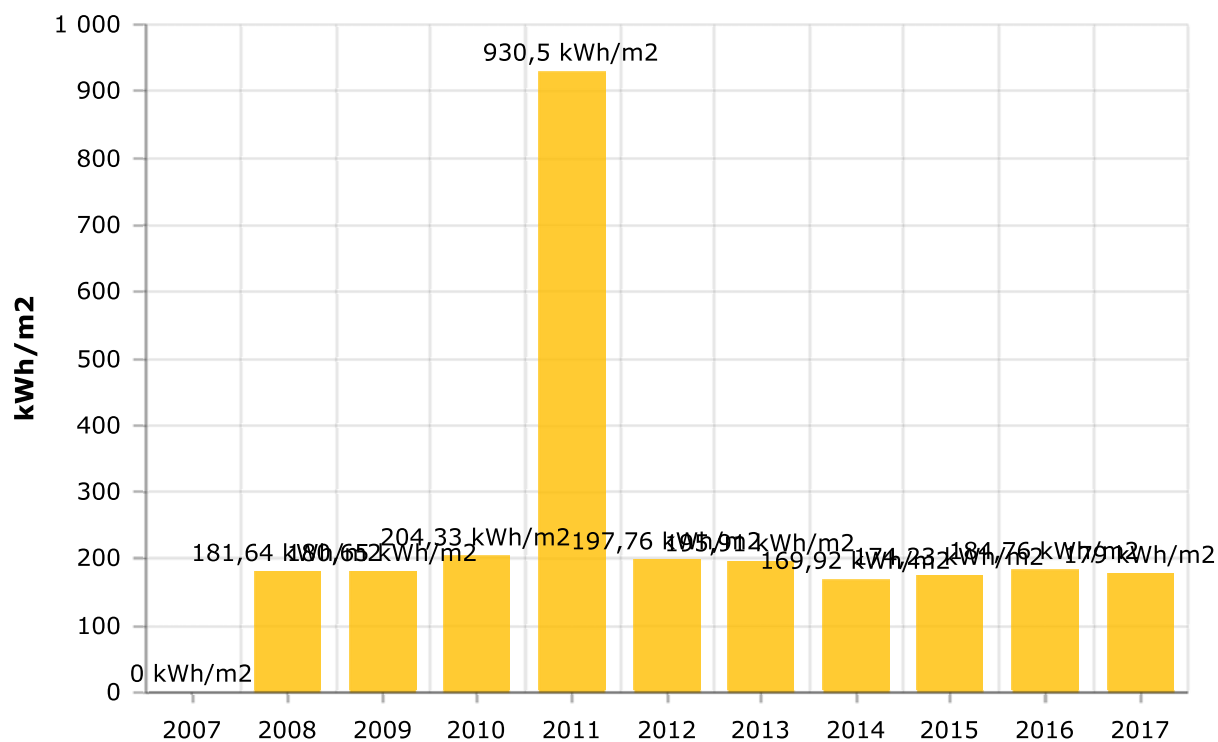

Transport

Flyreiser

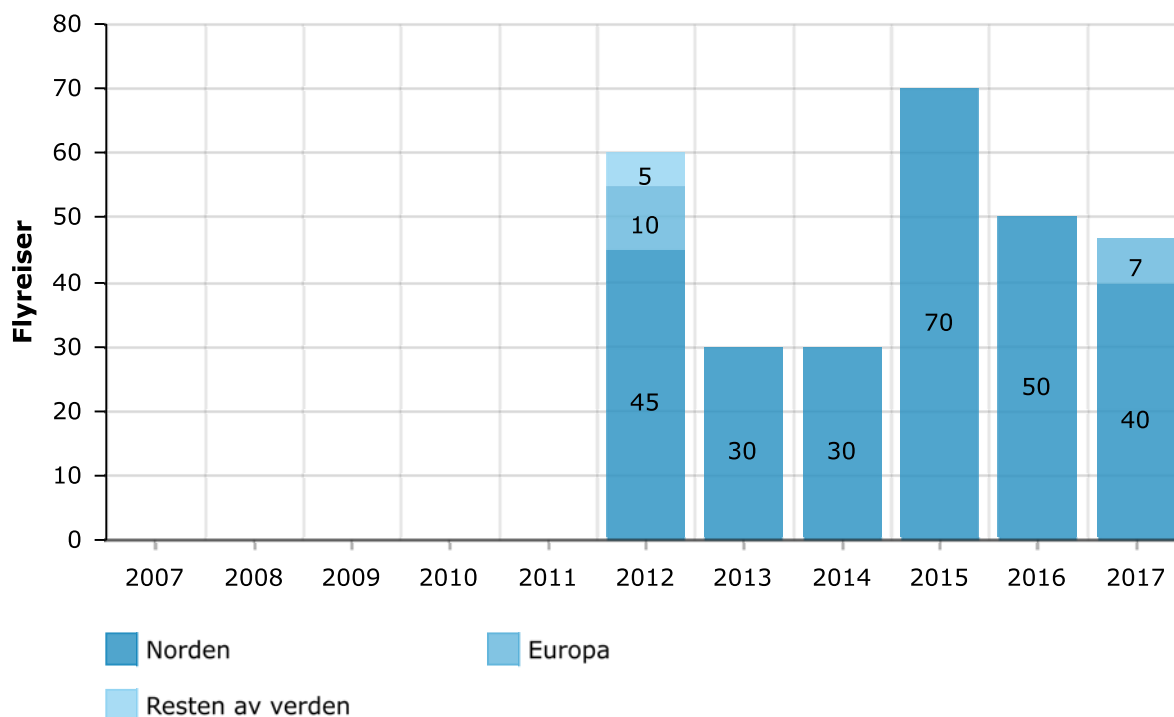

CO2 utslipp fra flyreiser

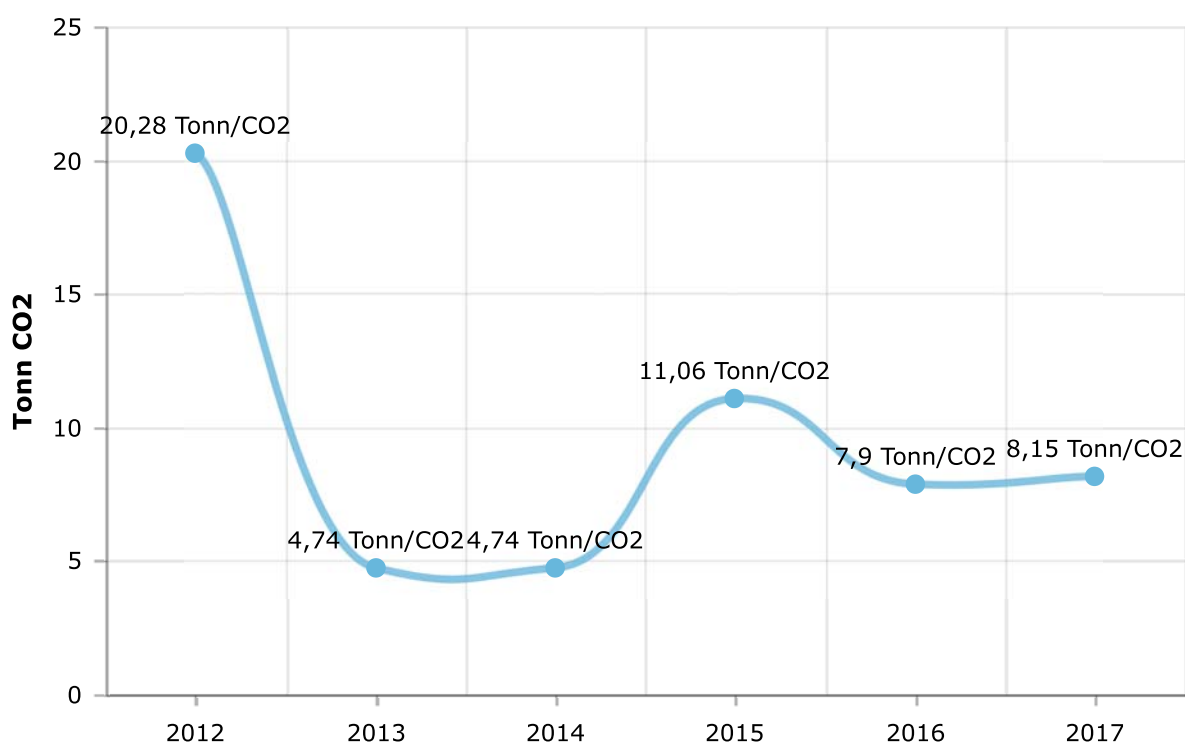

Drivstofforbruk, totalt

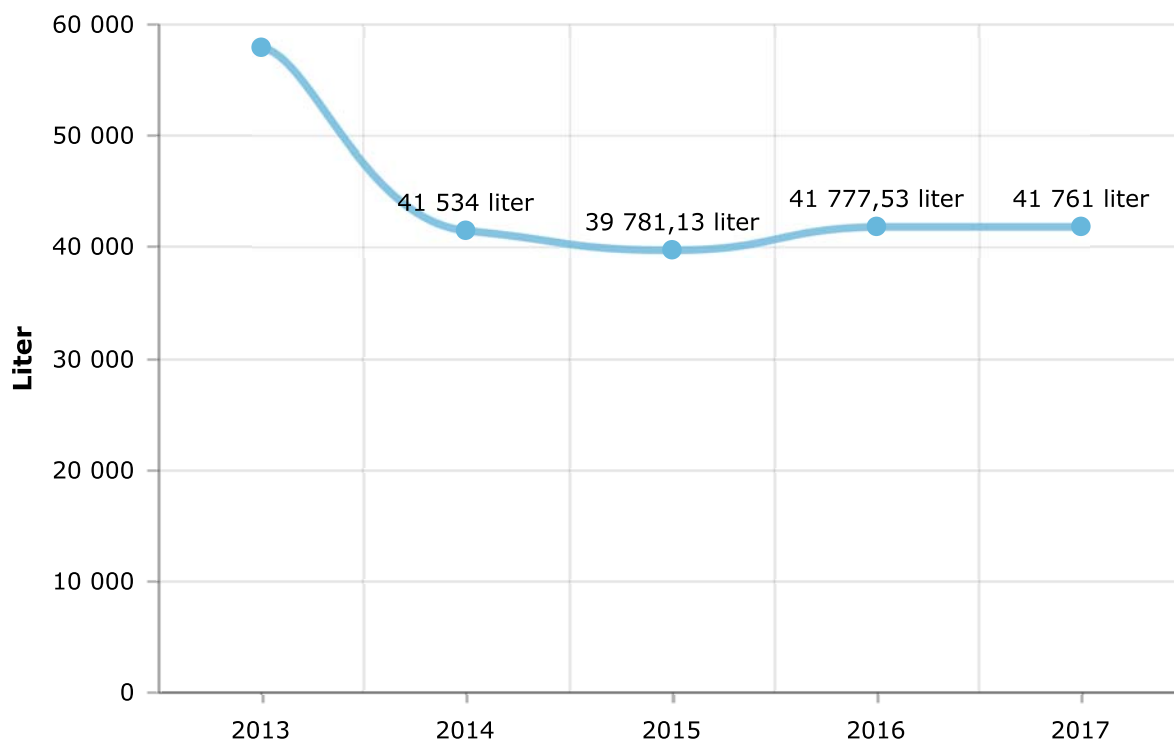

Drivstofforbruk per mil

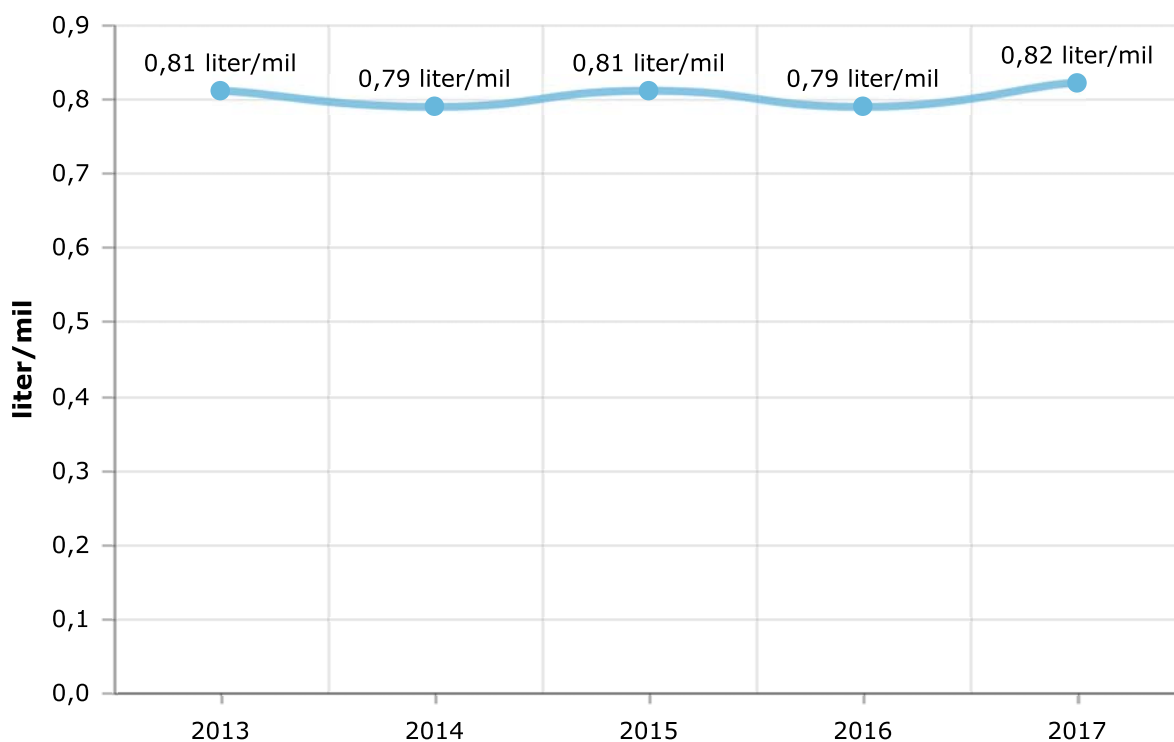

Avfall

Avfall

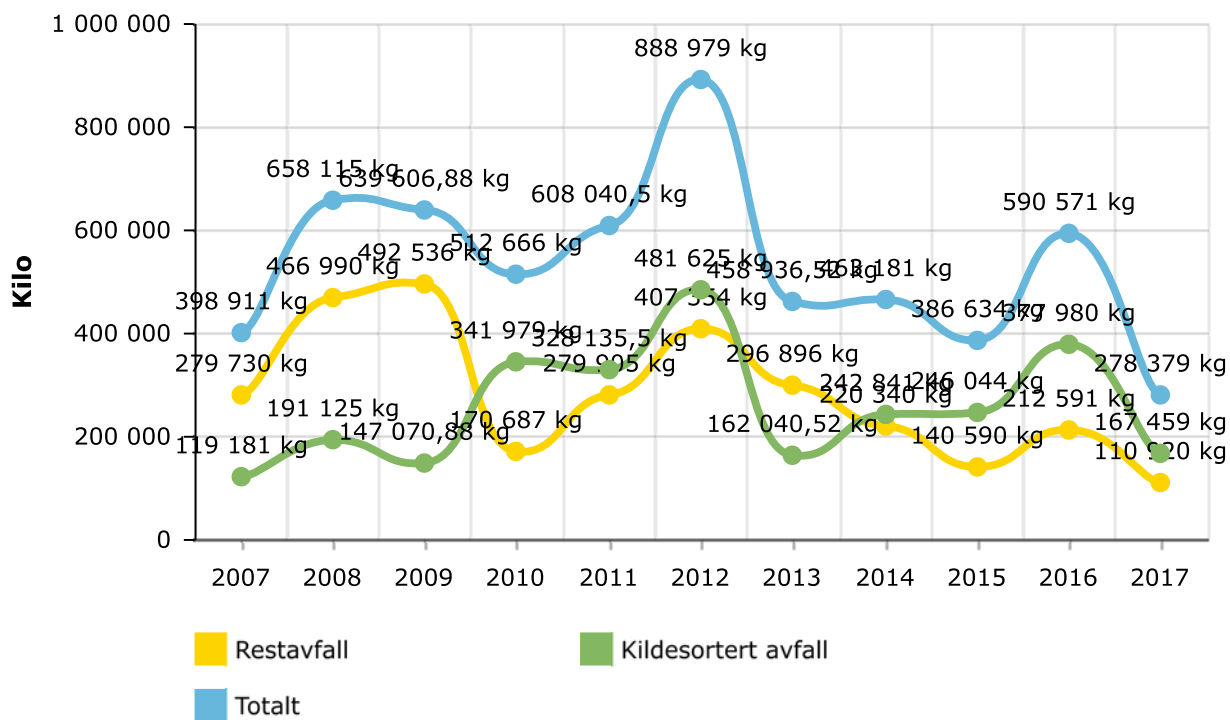

Kildesortert avfall

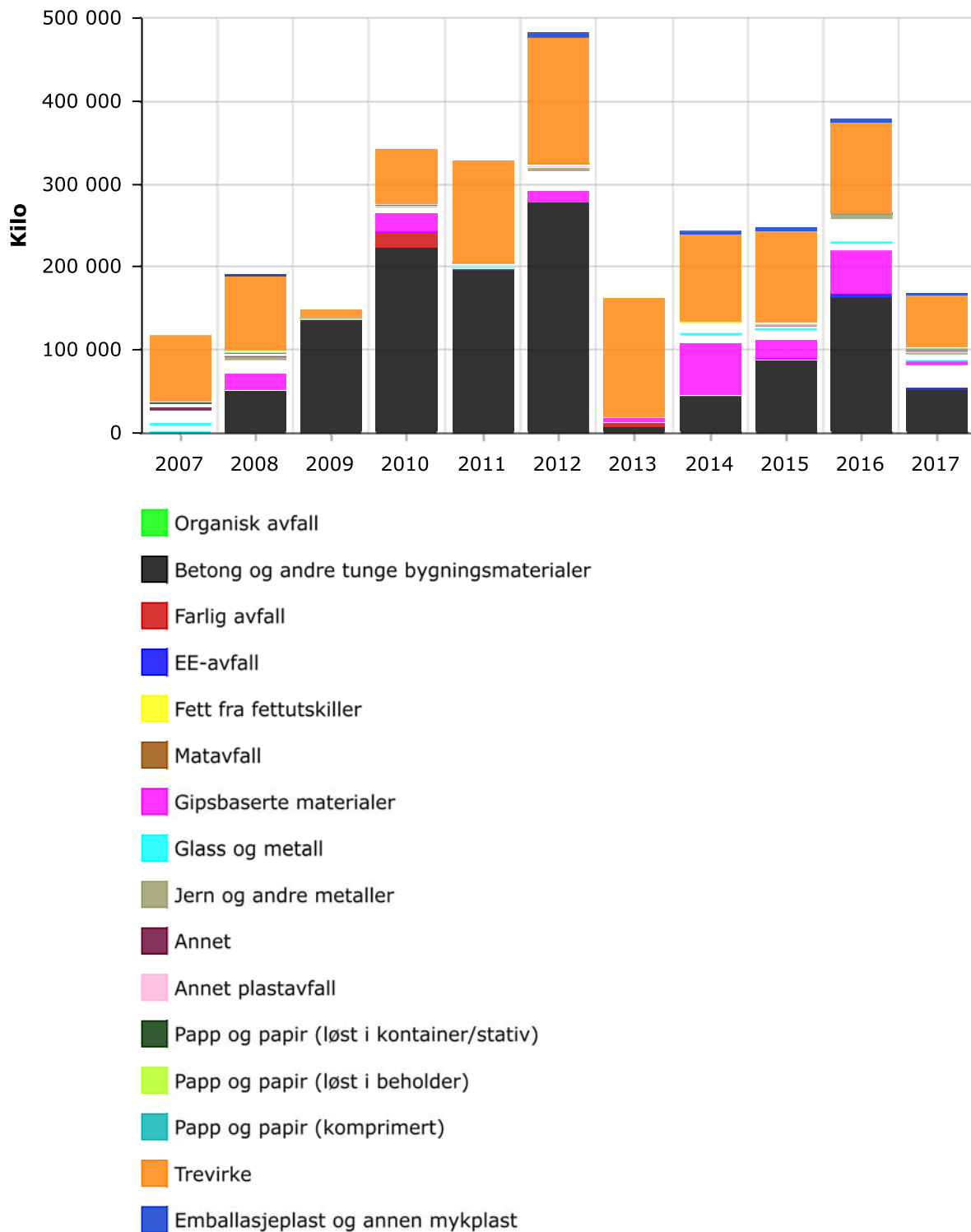

Sorteringsgrad

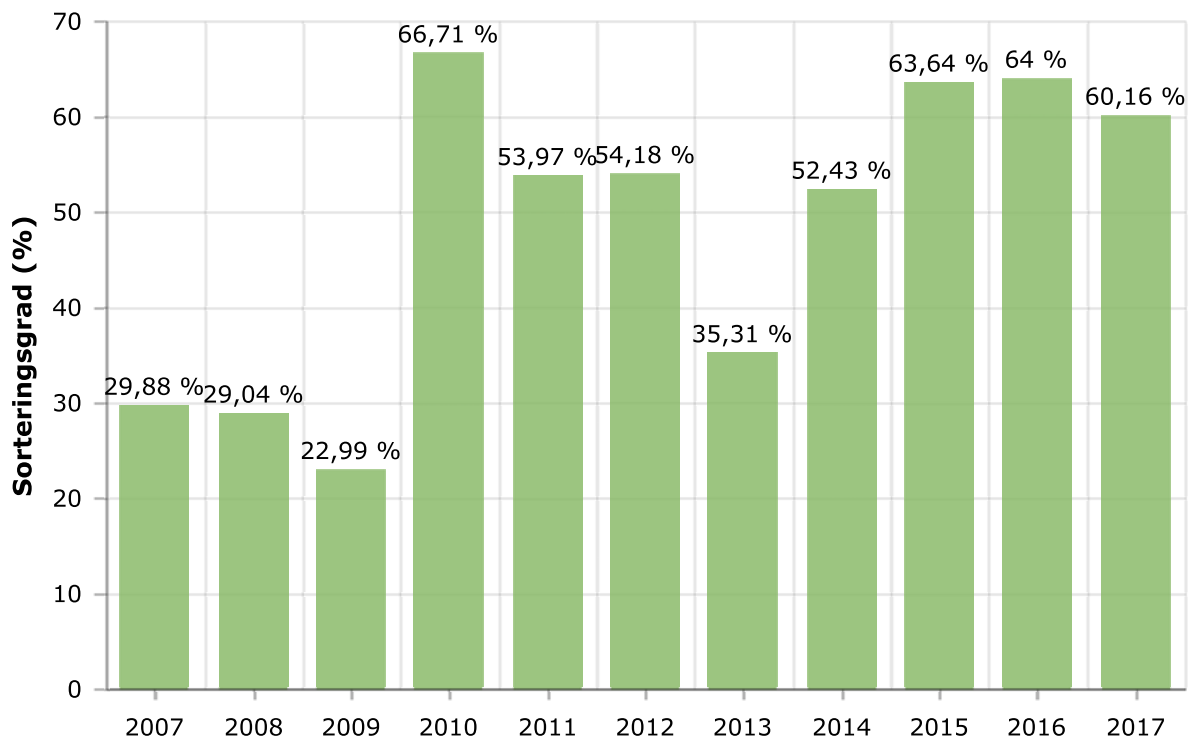

💬 Kommentarer til Avfall

Annet: Maling, lim og lakk: 34 kg - Isopor/EPS: 160 kg - 7055 Spraybokser: 3 kg - 7121
Isocyanater: 39 kg, Asbest: 180 kg - Lysstoff-rør: 37 kg.
Totalt: 453 kg.

Gjennomførte tiltak

Arbeidsmiljø

HMS Strategiplan for 2017. Godkjent i AMU og styre januar 2017.

AMU møter: Gjennomgått yrkesskade- og fraværstatistikk. Kartlagt og gjennomgått arbeidsmiljø.

Sosiale tiltak: Danmarks-tur med familie. Årsfest m/følge. Deltatt med eget lag i sykkeløp: Søgne Grand Prix.

Innkjøp og materialbruk

Opptatt av miljøprofilen til våre leverandører.

Avfall

Avfall kildesortert etter instruks som er utarbeidet på byggeplassene.

Energi

Som før

Transport

Benyttet samkjøring i den grad det har vært praktisk mulig. Anbefalt minst 2 personer i hver bil.

Utslipp til luft og vann

Ingen

Handlingsplan

Miljøpolicy inkludert HMS mål

HMS-dag alle ansatte utført 02.03.17. Varighet 4 timer.

Forum for verneombud 4 ganger pr. år.

Rapport uønskede hendelser (RUH): Ansatte skal minst rapportere 3 stk. hendelser pr. år. Det er opprettet en app på telefonen slik at dette kan rapporteres digitalt.

Arbeidsmiljø: Mål, sykefravær

4 %

Arbeidsmiljø: Tiltak

Danmarkstur ansatte m/familie. Årsfest ansatte med følge. AMU-møter 4 ganger pr. år der vanlige AMU saker blir behandlet.

Innkjøp: Mål, miljømerkede produkter eget bruk (frivillig)

3 produkter

Innkjøp: Mål, miljømerkede produkter for videresalg

0 produkter

Innkjøp: Mål, Miljøsertifiserte leverandører

7 leverandører

Innkjøp og materialbruk: Tiltak

Der det er praktisk mulig å bruke miljømerkede produkter. Ta kontakt med nye leverandører og informere om at vi er en Miljø-sertifisert bedrift og be om å få oversendt deres miljøprofil og ev. anbefale om å la seg sertifisere som miljøsertifisert bedrift.

Energi: Mål

170 kWh per kvadratmeter

Transport: Tiltak

Samkjøring, minst 2 i hver bil hvis praktisk mulig

Avfall: Mål, Restavfall

0 kg

Avfall: Mål, Kildesortering

60 %

Avfall: Tiltak

Avhengig av type jobb